



 agros

**Agros –
Instituto UFV de
Seguridade Social**

Viçosa
2024

CONFIANÇA

SAÚDE



EFICIÊNCIA

**QUALIDADE
DE VIDA**

PREVIDÊNCIA

PREVIDÊNCIA + SAÚDE:

**UMA COMBINAÇÃO PARA QUEM
REALMENTE QUER SE CUIDAR!**



Somos uma entidade de previdência complementar, sem fins lucrativos, com 44 anos de experiência, que administra planos de saúde na modalidade de autogestão desde 1994.

NOSSA MISSÃO

Gerir planos de previdência e de saúde com eficiência, segurança e sustentabilidade, proporcionando aos beneficiários condições para melhor qualidade de vida.



SOBRE O AGROS

Hoje, **administramos 3 planos de previdência e 10 planos de saúde**, e buscamos atender os anseios dos seus cerca de **15 mil beneficiários** com dedicação e compromisso.

Somos responsáveis pela gestão de um **patrimônio acima de R\$ 1 bilhão**.

REGULAMENTAÇÃO E CONTROLES

- Agência Nacional de Saúde Suplementar (ANS)
- Superintendência Nacional de Previdência Complementar (PREVIC)
- Patrocinadores/Instituidores
- Governança (Conselho Deliberativo, Conselho Fiscal e Diretoria Executiva)
- Consultorias atuariais em previdência e saúde, consultoria externa em Investimentos e Riscos

PREVIDÊNCIA COMPLEMENTAR DO AGROS



PREVIDÊNCIA COMPLEMENTAR DO AGROS

**É UM INVESTIMENTO PARA GARANTIR MELHOR
QUALIDADE DE VIDA NO FUTURO E REALIZAR
SONHOS!**

EVOLUÇÃO DO NÚMERO DE IDOSOS NO BRASIL



FONTE: IBGE

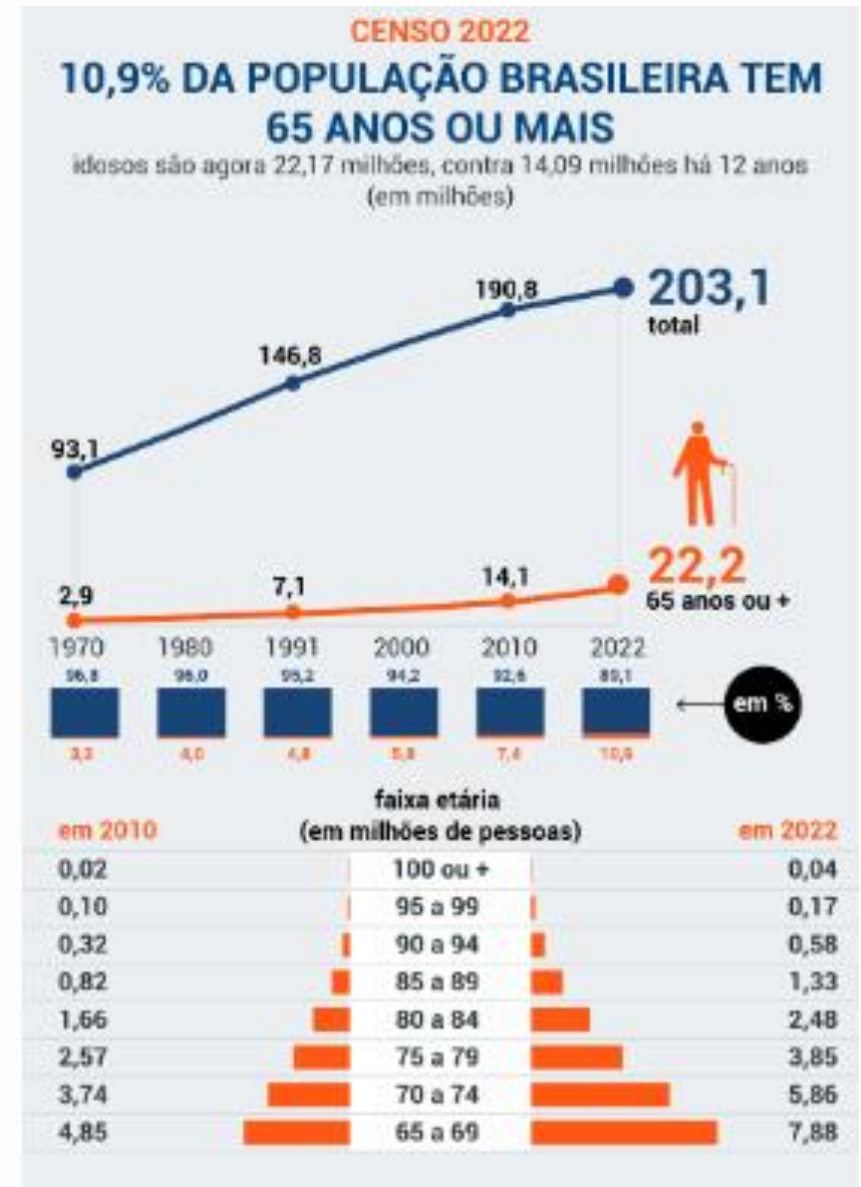

EVOLUÇÃO TETO SALARIAL NO BRASIL - INSS

ANO	SALÁRIO MÍNIMO	TETO SALARIAL	TETO QTIDADE SALÁRIO MÍNIMO
2000	R\$ 151,00	R\$ 1.328,25	8,80
2010	R\$ 510,00	R\$ 3.467,40	6,80
2020	R\$ 1.039,00	R\$ 6.101,06	5,87
2023	R\$ 1.320,00	R\$ 7.507,49	5,69
2024	R\$ 1.412,00	R\$ 7.786,02	5,51

FONTE: IBGE

SITUAÇÃO DOS APOSENTADOS NO BRASIL

46% DEPENDEM DOS PARENTES

28% DEPENDEM DE CARIDADE

25% SÃO OBRIGADOS A TRABALHAR

APENAS 1% SÃO INDEPENDENTES

FONTE: IBGE - PNAD



PLANEJAMENTO PREVIDENCIÁRIO

Quanto mais cedo você começar, mais fácil será planejar e gerenciar seu orçamento.

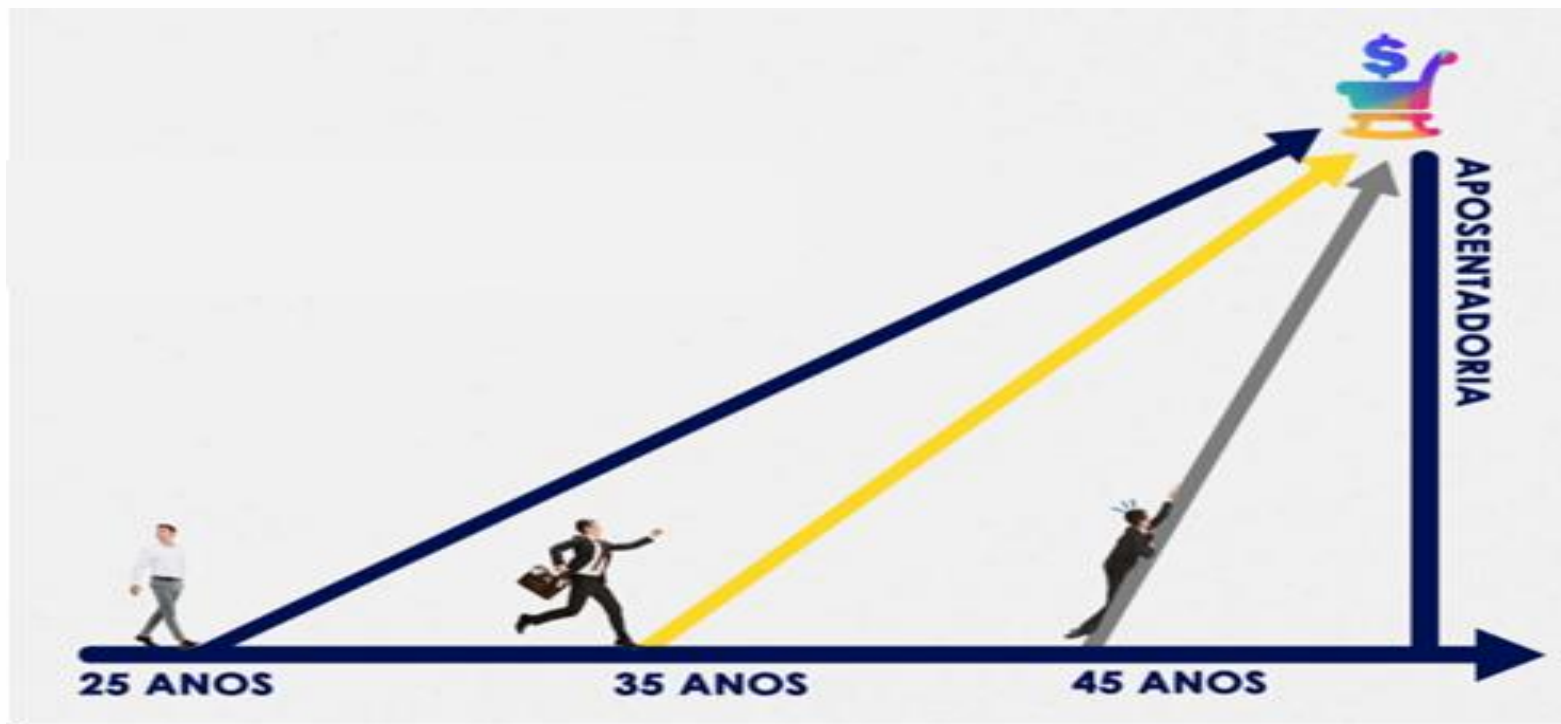



INVEST **PREV**



VANTAGENS DO PLANO DE PREVIDÊNCIA DO AGROS



Incentivos fiscais: Possibilidade de dedução de até 12% da renda tributável.

Exemplo: Para quem tem uma renda bruta tributável de R\$ 100.000,00, se contribuir com R\$ 12.000 para o Plano InvestPrev, o imposto de renda será calculado com base em R\$ 88.000,00, tendo a isenção de R\$ 12.000,00 no recurso declarado.

Resultado:

O imposto a ser pago será menor e o participante poderá deduzir o valor a pagar ou mesmo ser restituído.

VANTAGENS DO PLANO DE PREVIDÊNCIA DO AGROS



Diversidade nos investimentos:

O participante tem a oportunidade de investir por intermédio do Agros em bolsa de valores, investimentos no exterior, renda fixa, dentre outros, com o valor mínimo de R\$ 100,00 ao mês, pois o patrimônio de Plano é de 75 milhões de reais.

VANTAGENS DO PLANO DE PREVIDÊNCIA DO AGROS



Planejamento do futuro financeiro, definindo objetivos de longo prazo e investindo em um plano estruturado e disciplinado.



Contribuições acumuladas em contas individuais.



Complementação da renda na aposentadoria e manutenção do padrão de vida.



Benefícios para os dependentes, que recebem a reserva acumulada em caso de falecimento do titular.

Características do **INVEST**PREV

- **Contribuição Definida: o participante escolhe o valor da sua contribuição.**
Contribuição mínima: R\$ 100,00
- Os benefícios serão resultados da acumulação das contribuições individuais.
- Qualquer interessado pode contratar o InvestPrev.

Patrimônio Total do Plano: R\$ 75.251.767,59

- Número de participantes: 2.179 (29 assistidos/pensionistas)
- Patrimônio por participante (média): R\$34.535,00
- Taxa Administrativa: 0,8% anual

CONHEÇA MELHOR O AGROS

WWW.AGROS.ORG.BR

Previdência

- Transparência (Demonstrativos)
- Políticas de Investimentos
- Plano InvestPrev – Rentabilidade
- RAI – Relatório Anual de Informação
- Simulador InvestPrev
- Perguntas e respostas sobre o plano de previdência InvestPrev

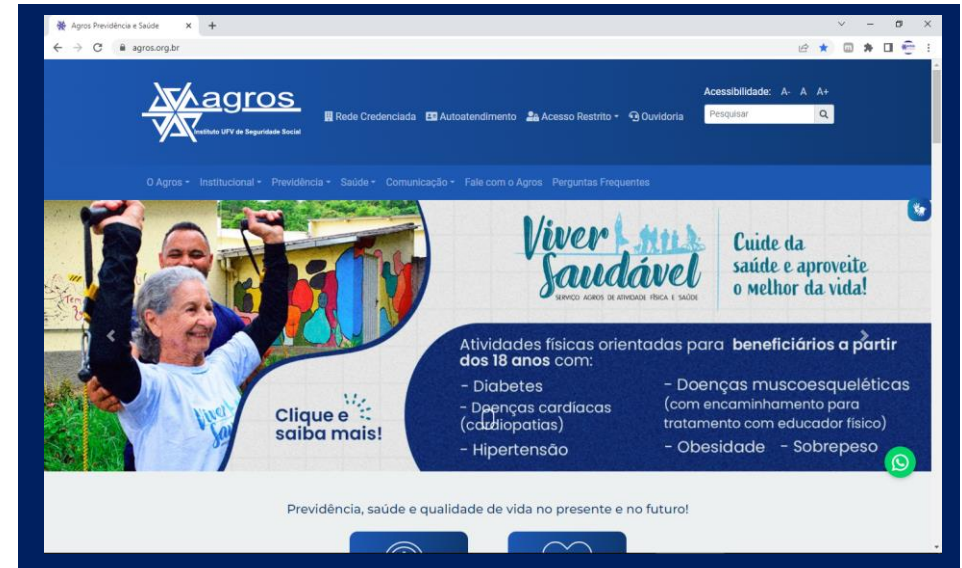



PLANOS DE SAÚDE DO AGROS



PLANOS DE SAÚDE DO AGROS

- **Planos de Autogestão** - modelo em que a própria empresa administra o programa de assistência à saúde dos seus empregados ou associados e de dependentes.
- **Planos coletivos empresariais** - que prestam assistência à saúde dos funcionários da empresa contratante graças ao vínculo empregatício ou estatutário. Isso quer dizer que quando um beneficiário precisa usar o plano, os custos são rateados por todos os participantes.
- **Planos Patrocinados**
- **Sem finalidade lucrativa.**

PATROCINADORAS



UFV



UFJF



UFSJ



FUNARBE



AGROS

PLANOS OFERTADOS

AGROS MAIS SAÚDE V SEM ODONTOLOGIA
Padrão Apartamento

AGROS MAIS SAÚDE VI SEM ODONTOLOGIA
Padrão Enfermaria



CARACTERÍSTICAS DOS PLANOS AGROS MAIS SAÚDE V E VI:

- **Tipo de Contratação:** Coletivo Empresarial.
- **Segmentação Assistencial:** Ambulatorial e Hospitalar com Obstetrícia.
- **Padrão de Acomodação em Internação:** Individual ou enfermaria
- **Área Geográfica de Abrangência:** Grupo de Municípios.
- **Área de Atuação:** Belo Horizonte, Juiz de Fora, Muriaé, Nova Lima, Pará de Minas, Ponte Nova, Ubá, Viçosa, Visconde do Rio Branco, São João del-Rei, Sete Lagoas, Divinópolis, Ouro Branco, Congonhas, Conselheiro Lafaiete, Barbacena e Governador Valadares.
- **Cobertura:** de acordo com o Rol da ANS.
- **Coparticipação** de 35% em consultas, sessões e exames. Não há coparticipação em internação, exceto internação psiquiátrica superior a 30 dias.
- Sem coparticipação em atendimento ambulatoriais.

PLANOS COPARTICIPATIVOS – CARACTERÍSTICAS:

- Consultas Médicas: 35% (trinta e cinco por cento) do custo final de cada consulta;
- Consultas/Sessões com enfermagem, nutricionista, fonoaudiólogo, terapeuta ocupacional e psicólogo: 35% (trinta e cinco por cento) do custo final de cada consulta/sessão;
- Fisioterapia: 35% (trinta e cinco por cento) do custo final de cada procedimento.
- Exames: 35% (trinta e cinco por cento) do custo final de cada exame;
- Sessões de Acupuntura realizadas por médico: 35% (trinta e cinco por cento) do custo final de cada sessão;
- Sessões de Reeducação Postural Global (RPG) realizadas por fisioterapeuta: 35% (trinta e cinco por cento) do custo final de cada sessão;
- Hospital-dia psiquiátrico e por dependência química: 30% (trinta por cento) a partir do 30º (trigésimo) dia de tratamento.

CARACTERÍSTICAS:

- O Beneficiário Titular que solicitar sua inscrição e a de seus Dependentes e Dependentes Agregados no prazo máximo de 60 (sessenta) dias da data de início da vigência do Convênio de Adesão ou de sua vinculação à Patrocinadora, se for após o início da vigência do Convênio de Adesão.
 - Coberturas obrigatórias previstas na Lei 9.656/1998 e no Rol de Procedimentos e Eventos em Saúde da Agência Nacional de Saúde Suplementar.
- Será assegurado o reembolso, **no limite das obrigações previstas no Regulamento**, das despesas efetuadas pelo Beneficiário de acordo com os valores da Tabela de Referência do **Agros** negociadas com a rede credenciada.

INVESTIMENTOS NA SAÚDE



O Agros investe no desenvolvimento de **Programas e Serviços de Promoção da Saúde e Prevenção de Doenças**:

- **Programa Agros de Assistência Domiciliar**
- **Semente** – Serviço Agros de Atenção à Saúde Mental
- **Nascer Saudável** – Programa Agros de Promoção do Nascimento Saudável
- **Viver Saudável** – Serviço Agros de Atividade Física e Saúde

O Agros investe também em **Campanhas de Promoção da Saúde e Prevenção de Doenças**, como:

“Campanha de Aniversário” – promoção da saúde das mulheres e dos homens

Campanha Agros pela Saúde Bucal

Campanhas de incentivo à vacinação (ex.: contra o Herpes Zoster, contra a Gripe)

Campanha de Combate ao Sedentarismo

INVESTIMENTO EM ATENÇÃO PRIMÁRIA À SAÚDE (APS)



No Espaço Agros Mais Saúde, em Viçosa, os beneficiários dos planos de saúde têm acesso a atendimento com:

- Médico(a) da família e comunidade
- Enfermeira
- Nutricionista
- Fisioterapeuta
- Psicólogo

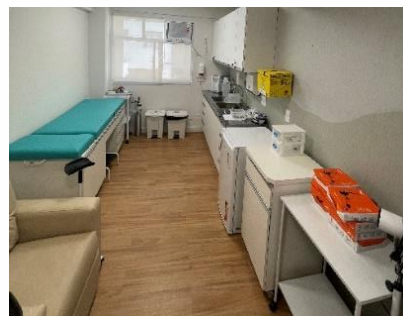
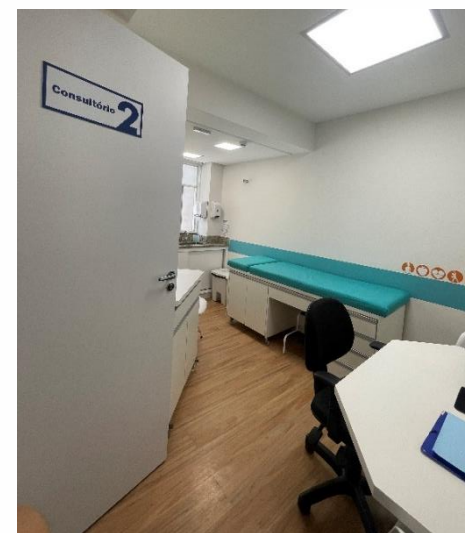
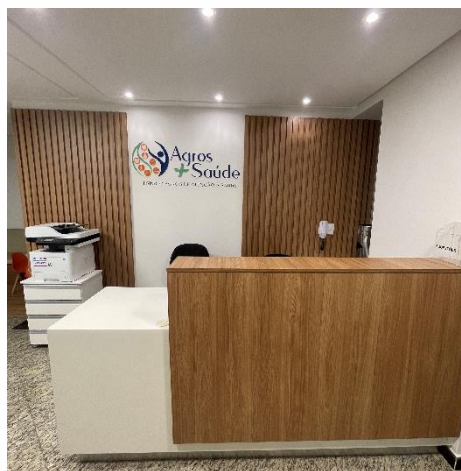

Programas e Serviços de Promoção da Saúde e Prevenção de Doenças



OBJETIVO: Prestar serviços na forma de atenção interdisciplinar ambulatorial a pacientes com transtornos mentais graves.

OFERECE: acompanhamento com equipe interdisciplinar; acompanhamento aos familiares/cuidadores dos pacientes; oficinas terapêuticas; medicação.



OBJETIVO: Por meio da prática de atividade física regular e programada, visa estimular os participantes a terem uma vida mais saudável e, assim, contribuir para a prevenção de doenças ou no controle das doenças já existentes.



OBJETIVO: Levar informações às gestantes e puérperas beneficiárias do plano de saúde, proporcionando mais bem-estar e confiança a elas durante a gravidez e nos primeiros meses de vida do bebê.

OFERECE: atividades educativas coletivas para as gestantes/ acompanhantes (grupos de gestantes) e visita domiciliar de enfermagem na primeira semana após o parto.



OBJETIVO: Promover a melhoria da qualidade de vida dos pacientes portadores de doenças crônicas, acamados ou com mobilidade comprometida, com impossibilidade funcional de acesso à rede assistencial da operadora e que demande orientações ou cuidados de terceiros.

Campanhas de Promoção da Saúde e Prevenção de Doenças

CAMPANHA AGROS PELA SAÚDE DO HOMEM E DA MULHER - “CAMPANHA DE ANIVERSÁRIO”

Objetivo: Incentivar os beneficiários com idade a partir dos 40 anos a cuidarem de sua saúde, com isenção da coparticipação em consultas e exames preventivos, afim de prevenir ou detectar precocemente algumas doenças, além de estimular a adotar hábitos saudáveis de vida, como alimentação equilibrada e prática de atividade física.



Parabéns
— PELO SEU DIA! —

Que sua vida seja repleta de alegrias, saúde e tranquilidade!

Agros - Previdência, saúde e qualidade de vida no presente e no futuro.

A saúde é um presente!
Por isso, no mês do seu aniversário ou no mês seguinte você ganha do Agros a isenção da coparticipação em:

- Uma consulta odontológica;
- Uma consulta médica (com ginecologista, mastologista, clínico geral ou médico da família);
- Exames laboratoriais de hemograma, glicemia, colesterol total e frações, triglicérides e sangue oculto nas fezes (a partir dos 50 anos);
- Um exame preventivo (exame citopatológico oncológico);
- Uma mamografia.

Agende com antecedência as consultas e os exames na rede credenciada e aproveite esse benefício.

Cuide-se!
Uma Campanha Agros pela Saúde da Mulher
Campanha destinada às mulheres de 40 anos ou mais



Conheça os programas e campanhas do Agros de promoção da saúde e prevenção de doenças!
Acesso: bit.ly/programascampanhas ou aponte a câmera do seu celular para o QR code ao lado.

CAMPANHA DE INCENTIVO À VACINAÇÃO

Objetivo: incentivar os beneficiários a se vacinarem, buscando protegê-los da doença e de suas possíveis complicações



Novo lote de vacinas contra o herpes zoster já está disponível para compra pelos beneficiários do plano de saúde até o dia 16 de junho!

Confira na próxima tela o passo a passo para comprar a sua dose.

ÁREA GEOGRÁFICA DE ABRANGÊNCIA – AGROS MAIS SAÚDE V E VI

- Barbacena
- Belo Horizonte - MG
- Congonhas
- Conselheiro Lafaiete
- Divinópolis
- Florestal - MG
- Governador Valadares
- Juiz de Fora - MG
- Mateus Leme - MG
- Muriaé - MG
- Nova Lima - MG
- Ouro Branco
- Pará de Minas - MG
- Ponte Nova - MG
- São João del Rei
- Sete Lagoas
- Ubá
- Viçosa
- Visconde do Rio Branco
- ★ UFV - Agros - Funarbe
- ★ Universidade Federal de São João del-Rei - ...
- ☆ Universidade Federal de Juiz de Fora

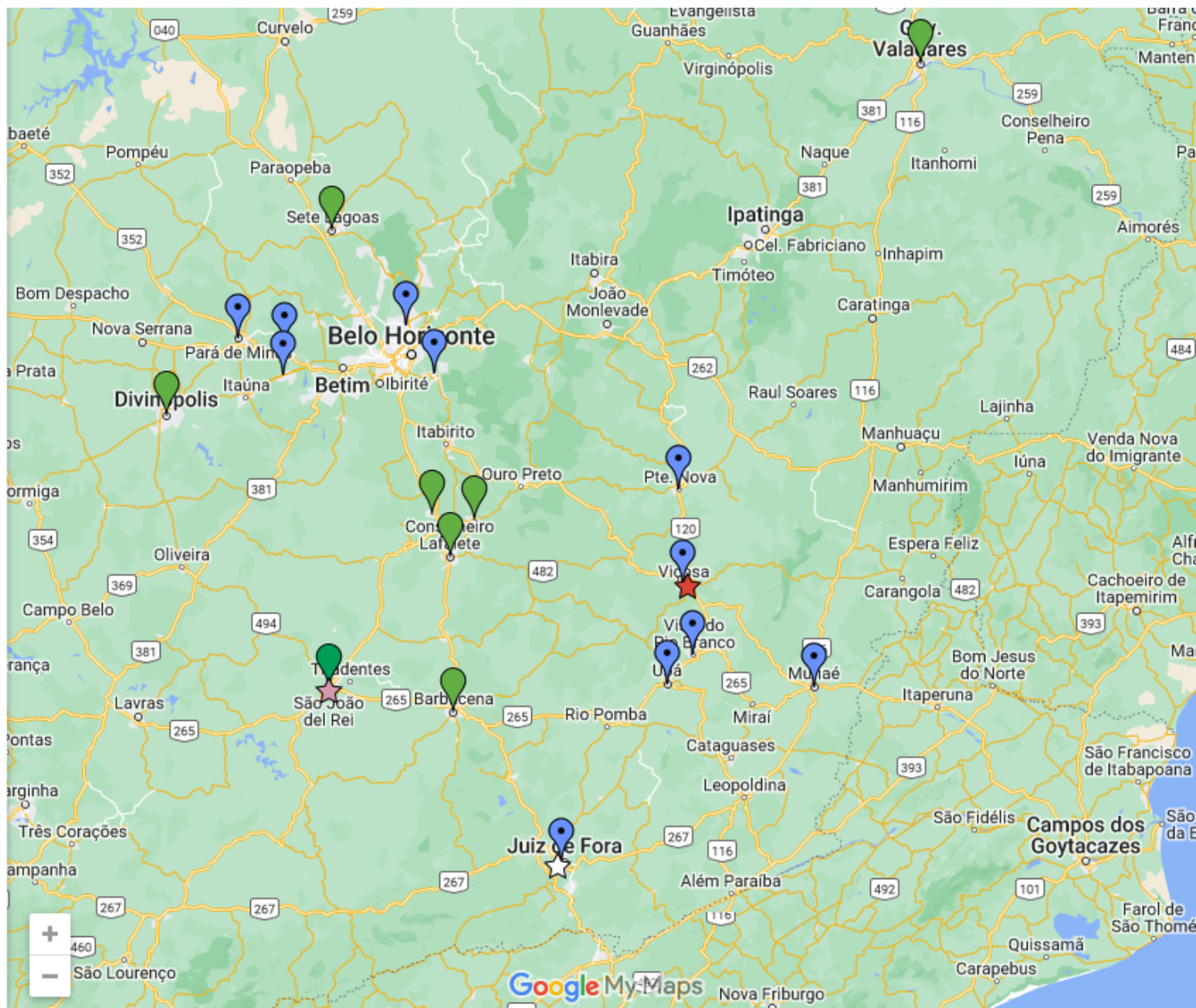

REDE CREDENCIADA –

ALGUNS HOSPITAIS CREDENCIADOS:



EM JUIZ DE FORA

- Hospital Albert Sabin
- Hospital Monte Sinai
- Ascomcer



EM BELO HORIZONTE

- Hospital Belo Horizonte
- Hospital Biocor
- Hospital Felício Rocho
- Hospital Madre Teresa
- Hospital Socor
- Lifecenter
- Instituto Mario Penna

Consulta à rede credenciada completa em
<https://autoatendimento.agros.org.br/Autoatendimento/consultaredecredenciada.aspx>



Consulta rede credenciada

Clique aqui para acessar o passo a passo de como consultar a rede credenciada, ou veja o vídeo ao lado.

Nome comercial do plano *	<input type="text"/>	Registro ANS *	<input type="text"/>
Tipo de Prestador	<input type="text"/>		
Especialidade	<input type="text"/>		
Serviço	<input type="text"/>		
Estado	<input type="text"/>		
Município	<input type="text"/>		
Bairro	Informe parte do nome do bairro para facilitar a pesquisa.		
Prestador de serviço	Informe parte do nome, razão social ou CPF/CNPJ do prestador para facilitar a pesquisa.		
<input type="button" value="Buscar"/>		<input type="button" value="Limpar Filtros"/>	

* O Nome comercial do plano OU Registro ANS deve ser informado



Formatação do custeio dos planos de saúde do Agros:

NECESSIDADE DE RECEITA DO PLANO

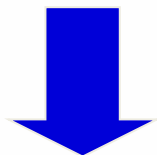

CUSTO POR FAIXA ETÁRIA GRUPO FAMILIAR

=

SUBSÍDIO DA PATROCINADORA POR FAIXA DE RENDA E POR FAIXA ETÁRIA GRUPO FAMILIAR

=

RESULTADO

- Controle do subsídio diretamente no contracheque dos participantes;
- Cobrança em contracheque do valor referente a diferença entre o subsídio e o custo do Plano de Saúde;
- Controles e prestação de contas junto à Gestão de Pessoas da Patrocinadora.

TABELA DE CONTRIBUIÇÃO – PLANOS AGROS MAIS SAÚDE V E VI

Faixa Etária	Plano Agros Mais Saúde V – apartamento		Plano Agros Mais Saúde VI – enfermaria	
	Titular + Dep. Direto (R\$)	Agregado (R\$)	Titular + Dep. Direto (R\$)	Agregado (R\$)
0 - 18	157,58	173,33	145,06	159,56
19 - 23	189,09	208,00	174,07	191,47
24 - 28	228,49	251,34	210,33	231,36
29 - 33	275,76	303,34	253,85	279,23
34 - 38	338,79	372,67	311,87	343,06
39 - 43	409,70	450,67	377,15	414,86
44 - 48	504,25	554,67	464,18	510,60
49 - 53	606,67	667,34	558,47	614,31
54 - 58	740,61	814,67	681,76	749,94
59 +	942,31	1.036,54	867,44	954,18

Precificação adicionando um carregamento nas mensalidades para constituição de fundo assistencial, no patamar de 3 vezes a despesa assistencial, e cobertura de CBR, considerando que a constituição desses valores se dará em 36 meses.

SUBSÍDIO (AUXÍLIO-SAÚDE) DO GOVERNO PARA OS SERVIDORES FEDERAIS

tabela aplicada a partir de maio/2024

Remuneração (R\$/idade)	00 a 18	19 a 23	24 a 28	29 a 33	34 a 38	39 a 43	44 a 48	49 a 53	54 a 58	59 ou +
até 3.000	254,18	266,17	269,77	297,07	305,95	316,10	361,06	366,80	372,51	411,26
de 3.001 até 6.000	196,34	207,65	211,02	230,21	238,60	248,20	280,87	285,34	289,80	321,04
de 6.001 até 9.000	160,80	162,92	166,10	178,29	186,21	195,23	210,12	213,45	216,78	235,28
de 9.001 até 12.000	142,18	144,16	147,11	158,69	166,10	174,57	187,87	190,85	193,82	211,36
de 12.001 até 15.000	132,03	133,86	136,60	148,11	155,02	162,93	176,13	178,92	181,71	198,93
de 15.0001 até 18.000	121,87	123,56	126,10	137,53	143,95	151,29	164,39	166,99	169,60	186,50
de 18.001 até 21.000	111,72	113,27	115,59	126,95	132,88	139,66	152,65	155,06	157,48	174,06
Acima de 21.000	106,64	108,12	110,33	116,37	121,80	128,02	140,90	143,14	145,37	161,63

Publicada na Portaria MGI nº 2.829, de 29/04/2024



Exemplo 1 - Cálculo do custeio (a partir de 01º/09/2024)

Remuneração do titular: **R\$ 3.400,00** - Plano: Agros Mais Saúde V (apartamento)

Composição e custos do grupo familiar:

Idade	Custo por faixa etária (R\$)	Subsídio (R\$)
Titular com 54 anos	R\$ 740,61	R\$289,80
Cônjuge com 45 anos	R\$ 504,25	R\$280,87
Filho com 15 anos	R\$ 157,58	R\$160,80
Filho com 20 anos	R\$ 189,09	R\$162,92
	R\$ 1.591,53	R\$ 974,66

Custo do grupo familiar (R\$ 1.591,53) - subsídio do grupo familiar (R\$ 974,66)
= Valor da contribuição (R\$ 616,87)



Exemplo 2 - Cálculo do custeio (a partir de 01º/09/2024)

Remuneração do titular: **R\$ 6.200,00** - Plano: Agros Mais Saúde V/ Apartamento

Composição e custos do grupo familiar:

Idade	Custo por faixa etária (R\$)	Subsídio (R\$)
Titular com 45 anos	R\$ 504,25	R\$ 210,12
Cônjuge com 35 anos	R\$ 338,79	R\$ 186,21
Filho com 15 anos	R\$ 157,58	R\$ 160,80
Filho com 20 anos	R\$ 189,09	R\$ 162,92
	R\$ 1.189,71	R\$ R\$ 720,05

Custo do grupo familiar (**R\$ 1.189,71**) - subsídio do grupo familiar (**R\$ 720,05**)
= **Valor da contribuição (R\$ 469,66)**



JF- Exemplo 3 - Cálculo do custeio (a partir de 01º/09/2024)

Remuneração do titular: **R\$ 3.800,00** - Plano: Agros Mais Saúde/Apartamento

Composição e custos do grupo familiar:

Idade	Custo por faixa etária (R\$)	Subsídio (R\$)
Titular com 32 anos	R\$ 275,76	R\$ 230,21
Sem dependentes		

Custo (R\$ 275,76) - subsídio do grupo familiar (R\$ 230,21)
= Valor da contribuição (R\$ 45,55)

Faça a simulação do custeio do seu grupo familiar!

<https://autoatendimento.agros.org.br/simuladorsaude/>

GESTÃO DOS PLANO DE SAÚDE DO AGROS



- Investimento em Programas de Promoção à Saúde e Prevenção de doenças;
- Investimentos na construção de processos para **compra direta de órteses, prótese e materiais especiais (OPMEs)**;
- Diminuição de atravessadores na cadeia de fornecimento de OPMEs e medicamentos antineoplásicos orais e imunobiológicos subcutâneos, com **compra direta e fornecimento pelo Agros**;
- **Monitoramento de toda a jornada do paciente nos Hospitais da rede credenciada**, com a utilização da plataforma do Grupo de Diagnósticos Relacionados (DRG);
- **Auditorias preventivas, concorrentes e retrospectivas das contas hospitalares**, para validação dos procedimentos autorizados na regulação.

VANTAGENS DO AGROS

- ✔ Gestão participativa tanto na gestão quanto no custeio dos planos;
- ✔ Sem intervenientes com fins lucrativos;
- ✔ Não existe finalidade lucrativa por parte da operadora de autogestão;
- ✔ Possibilidade de constituição de reservas com os excedentes dos valores contribuídos pelos participantes;
- ✔ Possibilidade de utilizar essas reservas para auxiliar no equilíbrio financeiro dos planos de saúde com o passar do tempo e com o envelhecimento da massa;
- ✔ Gestão controlada junto a Patrocinadora, com prestação de contas e maior regularidade do processo;
- ✔ Possibilidade de investimento em Promoção da Saúde e Prevenção das Doenças.



CONHEÇA MELHOR O AGROS

WWW.AGROS.ORG.BR

Saúde

- Transparência (Demonstrativos)
- Tabelas atuais de Contribuição ao Plano de Saúde para a UFV
- Programas e Campanhas de Promoção à Saúde

Agência Nacional de Saúde Suplementar (ANS)

- Consulta Planos – Consumidor
- Pesquisa Operadora
- Monitoramento ANS

E QUAL É A VANTAGEM PARA VOCÊ?

ADERIR A UM PLANO DE PREVIDÊNCIA
COMPLEMENTAR E DE SAÚDE ÚNICOS

=

MAIS QUALIDADE DE VIDA E MAIOR
SATISFAÇÃO PARA VOCÊ E SUA FAMÍLIA

CONFIANÇA

SAÚDE



EFICIÊNCIA

**QUALIDADE
DE VIDA**

PREVIDÊNCIA

PREVIDÊNCIA + SAÚDE:

**UMA COMBINAÇÃO PARA QUEM
REALMENTE QUER SE CUIDAR!**

Agradecemos a atenção!
Ficamos à disposição para outros esclarecimentos.



 <https://www.agros.org.br>

 Fone: (31) 3899-6550